صفحه‌آرا: مهرداد هاشمیان

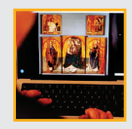

سرقت ۴ نقاشی دوره رنسانس

سارقان ۴ شاهکار دوره رنسانس اثر آنتونلو دا مسینا را که تا ۸۰ میلیون یورو ارزشگذاری شده‌اند، از موزه منطقه‌ای شهر مسینا واقع در سیسیل ایتالیا به سرقت بردند. این سرقت در جریان تعطیلات بزرگ «فراگوستو» در سیسیل رخ داده است.

انتشار خاطرات بکت پس از ۹۰ سال

دفترهای خاطرات ساموئل بکت از سفر ۶ ماهه او به آلمان در سال‌های ۱۹۳۶ و ۱۹۳۷ به‌زودی منتشر می‌شوند؛ ۶ دفترچه‌ای که بکت در جریان سفرش به آلمان نازی نوشته، ۲۰ اگوست امسال از سوی انتشارات آلمانی «سورکمپ» منتشر می‌شود.

نگاه

هوش مصنوعی، گفت‌وگو درباره کتاب‌ها و حقوق مؤلف

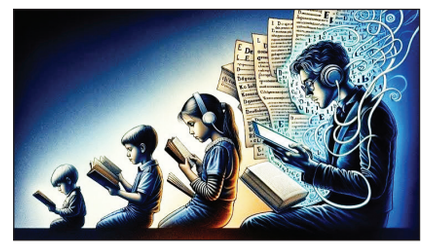

نسل جدیدی از ابزارهای هوش مصنوعی با افزودن قابلیت گفت‌وگو به کتاب‌های الکترونیکی و صوتی، به خوانندگان امکان می‌دهد هنگام مطالعه درباره شخصیت‌ها، مفاهیم و رویدادهای کتاب، پرسش‌های خود را مطرح کنند؛ فناوری‌ای که در کنار استقبال کاربران، نگرانی‌هایی درباره حق مؤلف نیز ایجاد کرده است. بر این اساس، استارت‌آپ فرانسوی مای اسمارت بوک، سرویسی را در این خصوص راه‌اندازی کرده است. آمازون نیز قابلیت «از این کتاب بپرس» را برای کیندل و «یک سؤال بپرس» را برای آدیبل معرفی کرده است. شرکت الون‌لبز نیز قابلیت الون‌ریدر ویس چت را رونمایی کرده که به‌گفته این شرکت، کتاب را به گفت‌وگویی دوطرفه با خواننده تبدیل می‌کند. رشد این ابزارها همزمان نگرانی‌هایی درباره حق مؤلف ایجاد کرده است.

سینای ای‌آی اعلام کرده تنها از کتاب‌های موجود در مالکیت عمومی یا آثاری استفاده می‌کند که مجوز نویسندگان، ناشران یا صاحبان حقوق آنها را دریافت کرده باشد. در مقابل، آی‌چت‌بوک رویکرد متفاوتی در پیش گرفته است. این شرکت به جای استفاده از متن اصلی کتاب، ایده‌های کلیدی آن را استخراج و با زبانی ساده‌تر ارائه می‌کند. برایان یانگ، بنیانگذار این شرکت معتقد است، این روش به‌ویژه برای دانشجویان کاربردی است و بسیاری از چالش‌های مربوط به حق مؤلف را کاهش می‌دهد. سینای ای‌آی هم اعلام کرده سامانه‌ای با عنوان «حقوق هوش مصنوعی» طراحی کرده است که براساس آن، نویسندگان و ناشران در ازای استفاده چت‌بات‌ها از آثارشان حق‌الزحمه دریافت می‌کنند. با این حال، همه از این فناوری استقبال نکرده‌اند. انجمن نویسندگان آمریکا در ماه دسامبر از قابلیت «از این کتاب بپرس» آمازون انتقاد کرد و گفت: این سرویس بدون دریافت مجوز ارائه شده، درآمدی برای نویسندگان و ناشران ایجاد نمی‌کند و به صاحبان آثار نیز حق انتخاب نمی‌دهد.

هرخانه، حامی یک کارخانه

واکنش کاربران شبکه‌های اجتماعی به پویش «انرژی برای تولید»

گزارش

علی‌الله سلیمی | روزنامه‌نگار | دامنه استفاده از برق برای مصارف گوناگون اکنون چنان توسعه پیدا کرده که با قطعی موقت و یکی دو ساعته آن، بسیاری از امور زندگی مختل می‌شود و اوج این اختلال در صنایع مختلف و کارخانه‌هاست که چرخ تولید متوقف می‌شود. صدمات قطع برق، گاهی فراتر از برآورد اولیه است و امکان دارد روی برخی از معادلات بازار و حتی زندگی روزمره مردم تأثیر بگذارد. بنابراین توصیه اکید کارشناسان، حمایت از انرژی تولید است که در این راه، مصرف‌کنندگان خانگی برق هم می‌توانند سهیم باشند؛ با خاموش کردن یک لامپ اضافی یا از مدار خارج کردن یک وسیله برقی غیرضروری می‌توان تاب‌آوری صنعت برق را در مواقع اضطراری افزایش داد. در این زمینه، کاربران شبکه‌های اجتماعی پویش «انرژی برای تولید» را راه‌اندازی کرده‌اند که بخشی از واکنش‌ها را به این موضوع مرور می‌کنیم.

نانو الکترونیک
@khademfarhangi

خاموش کردن یک لامپ اضافه در خانه، یعنی روشن‌ماندن چراغ تولید در کارخانه. هر «صرفه‌جویی کوچک» ما، یک «اشتغال پایدار» برای هموطنمان است. بیایید هوای تولید ملی را داشته باشیم.
#انرژی_برای_تولید
#کارگر_امید_آفرین

grace
@whitegraceone

برق را هوشمندانه مصرف کنیم؛ چون تولید انرژی، هزینه و منابع زیادی می‌طلبد.
با صرفه‌جویی امروز، به تولید پایدار، روشن ماندن چراغ کارخانه‌ها و صنایع تولیدی و آینده‌ای روشن‌تر کمک کنیم.
#انرژی_برای_تولید
#کارگر_تعهد_پیشرفت

امیر بجنوردی
@amir1374107

هر خانه ایرانی، حامی یک کارخانه ایرانی است.
با چند خاموشی ساده در خانه، می‌شود چراغ تولید و اشتغال در کشور را همچنان روشن نگه داشت.
#انرژی_برای_تولید
#کارگر_تعهد_پیشرفت

mahsa
@mahsa978611

مصرف بهینه انرژی، به‌ویژه برق در شرایط کنونی، می‌تواند به استمرار تولید و حفظ اشتغال کمک شایانی داشته باشد. به‌عنوان یکی از شاغلین صنعت، از همه اقشار جامعه و خانواده‌ها درخواست دارم به هر نحو ممکن در پویش کاهش مصرف شرکت کنند.
#انرژی_برای_تولید #کارگر_تعهد_پیشرفت

Jomeh
@Jomeh138199

برق فقط یک انرژی نیست؛ ضربان زندگی است. با چند عادت ساده می‌توانیم هم هزینه‌ها را کاهش دهیم، هم به پایداری محیط‌زیست و رونق تولید در کارخانه‌ها کمک کنیم، هم سهمی در روشن ماندن چراغ زندگی داشته باشیم. صرفه‌جویی امروز، آرامش فرداست.
#انرژی_برای_تولید

Youzarsif
@Joseph21363

بیایید باهم انرژی را برای تولید حفظ کنیم. کافی است هر خانواده ایرانی یک لامپ اضافی را خاموش یا وسایل برقی غیرضروری را از مدار خارج کند. کارگران به‌عنوان سربازان اقتصاد چشم به صرفه‌جویی خانواده‌ها دارند.
#کارگران_سربازان_اقتصاد

پیشنهاد کتاب

وقتی بهار بوی خون می‌دهد

اگر فکر می‌کنید «بهار» همیشه نشانه رویش، زندگی و امید است، بختیار علی در «نفرین نوبهاران» شما را به جهانی می‌برد که در آنِ بهار می‌تواند معنایی کاملاً متفاوت داشته باشد؛ جهانی آکنده از خشونت، حافظه، ترس، عشق و قدرت.

«نفرین نوبهاران» تازه‌ترین رمان بختیار علی، نویسنده سرشناس کردستان عراق، داستانی است درباره لحظه‌ای که یک مسئله شخصی دیگر فقط شخصی باقی نمی‌ماند و می‌تواند زندگی یک انسان و حتی نظم یک جامعه را زیرورو کند. داستان در جامعه‌ای سنتی و عشیره‌ای شکل می‌گیرد؛ جایی که آبرو، وفاداری، مناسبات قدرت و قواعد دیرپای اجتماعی بر زندگی آدم‌ها سایه انداخته‌اند. ورود یک عنصر مدرن به این جهان، تعادل ظاهری آن را برهم می‌زند و شخصیت‌ها را در موقعیت‌هایی قرار می‌دهد که دیگر راه بازگشت ساده‌ای از آن وجود ندارد.

اما جذابیت رمان فقط در داستان آن نیست. بختیار علی در این اثر سراغ پرسش‌هایی می‌رود که برای مخاطب امروز آشنا و تکان‌دهنده‌اند: وقتی «آبرو» به ابزار قدرت تبدیل می‌شود چه اتفاقی برای آزادی فردی می‌افتد؟ خشونت چگونه از نسلی به نسل دیگر منتقل می‌شود؟ آیا انسان می‌تواند از چرخه ترس، کینه و انتقام بیرون بیاید؟

حافظه جمعی، تکرار تراژدی، تنهایی، عشق، جدایی و خشونت از مهم‌ترین دغدغه‌های این رمان‌است. ترجمه فارسی کتاب را مریوان حلبچه‌ای انجام داده؛ مترجمی که سال‌ها با آثار بختیار علی و هر دو زبان و فرهنگ کردی و فارسی زیسته است. او گفته، ترجمه این رمان ۴ سال زمان برده و تلاش کرده ریتم کوتاه، فشرده و نثر شاعرانه نویسنده را به فارسی منتقل کند.

این رمان ۲۲۵ صفحه‌ای را نشر چشمه منتشر کرده و البته ترجمه دیگری از آن هم از آراکو محمودی از سوی نشر نگاه منتشر شده است. بختیار علی، نویسنده و رمان‌نویس برجسته کُرد عراقی، از چهره‌های مهم ادبیات معاصر کُرد است. آثارش با مضامینی چون جنگ، قدرت، آزادی، عشق و سرنوشت انسان شناخته می‌شوند.

تاریخ انتشار: ۱۴۰۵/۰۵/۲۸

شرکت تعاونی انبوه سازان مسکن حمل و نقل هوائی شیده شماره ثبت : ۳۲۵۸۳۹
آگهی دعوت مجمع عمومی عادی نوبت دوم

باتوجه به عدم حصول حدنصاب قانونی مجمع عمومی عادی نوبت اول مورخ ۱۴۰۵/۰۵/۲۶ و عدم رسمیت مجمع عمومی عادی مذکور بدینوسیله از کلیه اعضای محترم این شرکت دعوت می شود در مجمع عمومی عادی نوبت دوم که در ساعت ۱۵:۰۰ روز سه شنبه مورخ ۱۴۰۵/۰۶/۱۰ در محل پرند فاز ۳ روبروی شهرداری جنب پارک مشاهیر جنوبی ، دفتر پروژه تشکیل میگردد حضور بهم رسانند .توجه : در صورتیکه هریک از اعضا نتواند در مجمع عمومی فوق حضور یابد می تواند استفاده از حق خود را برای حضور و اعمال رای در مجمع عمومی به یک نماینده تام الاختیار واگذار کند . تعداد آراء وکالتی هر عضو حداکثر ۳رای و هر شخص غیر عضو تنها یک رای خواهد بود و در این صورت تایید نمایندگی تام الاختیار با تایید بازرس و تایید احدی از اعضاء هیئت مدیره تعاونی خواهد بود . بدین منظور عضو متقاضی اعطای نمایندگی باید حداکثر تا یکروز قبل از برگزاری مجمع بهمراه نماینده خود و با در دست داشتن مدرک موید عضویت در تعاونی و کارت شناسایی معتبر در محل دفتر شرکت تعاونی حاضر تا پس از احراز هویت طرفین ، عضویت متقاضی و اهلیت نماینده ، برگه نمایندگی مربوط توسط مقام مذکور تایید و ورقه ورود به مجمع عمومی برای نماینده صادر گردد .

دستور جلسه :
۱- استماع گزارش هیئت مدیره و بازرس/ بازرسان
۲- رسیدگی و اتخاذ تصمیم در خصوص صورتهای مالی سال ۱۴۰۳ الی ۱۴۰۴
۳- انتخاب اعضای اصلی و علی البدل هیئت مدیره و بازرسان اصلی و علی البدل
۴-انتخاب روزنامه کثیرالانتشار اصلی و علی البدل
۵- طرح و تصویب آیین نامه حقوق و مزایای مدیرعامل
۶-تعیین حقوق و مزایای مدیرعامل
۷- طرح و تصویب دستورالعمل حقوق و مزایا ،پاداش و حق حضور در جلسات هیات مدیره موضوع تبصره ۳ ماده ۳۶ قانون اصلاح موادی از قانون بخش تعاونی اقتصاد جمهوری اسلامی ایران
۸- تعیین حقوق و مزایا ،پاداش و حق حضور در جلسات هیات مدیره موضوع تبصره ۳ ماده ۳۶ قانون اصلاح موادی از قانون بخش تعاونی اقتصاد جمهوری اسلامی ایران
۹- طرح و تصویب حق الزحمه و پاداش بازرس (مطابق با تبصره ۲ ماده ۴۰ قانون اصلاح موادی از قانون بخش تعاونی اقتصاد جمهوری اسلامی ایران)
۱۰-اتخاذ تصمیم در خصوص نحوه ساخت پروژه ۴۰۰۰ واحدی واقع در جنوب فاز ۳ پرند
۱۱-اتخاذ تصمیم درخصوص نحوه اخذ پایان کار و اسناد مالکیت پروژه ۱۱۰۰ واحدی واقع در شمال فاز ۳ پرند
۱۲-اتخاذ تصمیم درخصوص فروش اموال مستعمل و زائد پروژه و نحوه هزینه کرد آن

هیئت مدیره

اصلاحیه
آگهی مناقصه عمومی

در خصوص آگهی شماره ۴۶-۱۴۰۵ (۹۷۳۸) مورخ ۱۴۰۵/۰۵/۲۵ مندرج در صفحه ۱۰ روزنامه همشهری **میزان تضمین انجام تعهدات قرارداد ۱۰٪ صحیح می‌باشد.**

روابط عمومی شهرداری منطقه سه تهران

تاریخ انتشار :۱۴۰۵/۰۵/۲۸

شرکت تعاونی انبوه سازان مسکن حمل و نقل هوائی شیده شماره ثبت : ۳۲۵۸۳۹
آگهی دعوت مجمع عمومی فوق العاده نوبت سوم

باتوجه به عدم حصول حدنصاب قانونی مجمع عمومی فوق العاده نوبت دوم مورخ ۱۴۰۵/۰۵/۲۶ و عدم رسمیت مجمع عمومی فوق العاده مذکور بدینوسیله از کلیه اعضای محترم شرکت تعاونی دعوت میشود تا در مجمع عمومی فوق العاده نوبت سوم که راس ساعت ۱۴:۰۰ روز سه شنبه مورخ ۱۴۰۵/۰۶/۱۰ در محل پرند فاز ۳ روبروی شهرداری جنب پارک مشاهیر جنوبی ، دفتر پروژه تشکیل میگردد حضور بهم رسانند .
توجه: در صورتیکه هر یک از اعضا نتواند در مجمع عمومی فوق حضور یابد می تواند استفاده از حق خود را برای حضور و اعمال رای در مجمع عمومی به یک نماینده تام الاختیار واگذار کند.تعداد آراء وکالتی هر عضو حداکثر ۳ رای و هر شخص غیر عضو تنها یک رای خواهد بود و،در این صورت تایید نمایندگی تام الاختیار با تایید بازرس تعاونی و تایید احدی از اعضاء هیئت مدیره تعاونی خواهد بود.بدین منظور عضو متقاضی اعطای نمایندگی باید حداکثر تا یکروز قبل از برگزاری مجمع به همراه نماینده خود و با در دست داشتن مدرک موید عضویت در تعاونی و کارت شناسایی معتبر در محل دفتر شرکت تعاونی حاضر تا پس از احراز هویت طرفین(عضویت متقاضی و اهلیت نماینده) برگه نمایندگی مربوط توسط مقام مذکور تایید و ورقه ورود به مجمع عمومی برای نماینده صادر گردد.

دستور جلسه :
۱-طرح و تصویب اساسنامه جدید

هیئت مدیره

مزایده عمومی فروش، بارگیری، حمل و انتقال اقلام ضایعاتی آهن‌آلات موجود در انبار فروشگاه شهروند المپیک (نوبت اول)

فروشگاه‌های زنجیره‌ای شهروند shahrvand.ir

شرکت خدماتی کالای شهروند (سهامی خاص) در نظر دارد، پروژه ذیل را از طریق مزایده عمومی به اشخاص **حقیقی** و **حقوقی** واجد شرایط واگذار نماید؛

۱- موضوع مزایده: عبارتست از فروش، بارگیری، حمل و انتقال ضایعات آهن‌آلات (شامل انواع تکه تیرآهن‌های نمرات مختلف، نبشی، ورق کرکره (بعضاً آلومینیومی)، تکه تیرآهن زنبوری‌های مختلف، انواع قوطی‌های آهنی در سایز و ابعادهای مختلف، شیرآلات و قطعات چدنی و ...) موجود در انبار فروشگاه شهروند المپیک.

۲- مدت و محل تحویل موضوع مزایده: از تاریخ ابلاغ قرارداد، به مدت یک ماه می باشد. **محل اجرا:** تهران، میدان المپیک، سه راه زیبا دشت بالا، جنب فروشگاه شهروند المپیک.

۳- تضمین شرکت در مزایده: مبلغ **۲،۱۷۵،۰۰۰،۰۰۰ (دو میلیارد و صد و هفتاد و پنج میلیون) ریال** می‌باشد.

۴- هزینه خرید و محل دریافت اسناد: متقاضیان می توانند پس از واریز هزینه خرید اسناد، به مبلغ ۲،۰۰۰،۰۰۰ ریال، به حساب شماره ۷۰۰۲۵۹۵۰۲۶ به نام شرکت خدماتی کالای شهروند، نزد بانک شهر (کد ۲۲۸)، ضمن همراه داشتن اصل فیش واریزی و معرفی‌نامه کتبی(برای اشخاص حقوقی)، در مهلت مقرر در بند ۵ این آگهی، به آدرس: تهران، میدان آرژانتین، خیابان الوند، کوچه آریا، پلاک ۴، طبقه سوم، مدیریت حقوقی شرکت شهروند به (شماره تماس ۹۶۰۵۲۴۳۸) مراجعه نمایند. جهت کسب اطلاعات تخصصی مرتبط با موضوع مزایده، امکان تماس با واحد ذیربط به شماره‌های ۹۶۰۵۲۰۸۵ و ۹۶۰۵۲۱۸۱ فراهم می‌باشد.

۵- مهلت دریافت اسناد مزایده و ارائه پیشنهاد قیمت: از تاریخ انتشار این آگهی حداکثر تا پایان وقت اداری (ساعت ۱۶:۴۵) روز **شنبه** مورخ ۱۴۰۵/۰۶/۱۴ (به استثنای پنجشنبه و ایام تعطیل)، مطابق برگ شرایط مزایده می‌باشد (پیشنهاد قیمت باید از حیث مبلغ، مشخص و معین باشد).

جلسه بازگشایی پاکات، در روز **یکشنبه** مورخ ۱۴۰۵/۰۶/۱۵ ساعت ۱۰ صبح در محل سالن کنفرانس شرکت شهروند به نشانی: تهران، میدان آرژانتین، جنب پارک سوار، فروشگاه شهروند بیهقی، ساختمان اداری شهروند، برگزار خواهد شد.

۶- حضور مزایده گران و یا نمایندگان مجاز آنها در جلسه کمیسیون مزایده (با ارائه معرفی نامه معتبر و با هماهنگی قبلی)، بلامانع می‌باشد.

۷- شرکت شهروند در رد یا قبول هریک یا تمام پیشنهادات، مختار است.

۸- تمامی متقاضیان شرکت در مزایده (اعم از اشخاص حقیقی و حقوقی)، موظفند در هنگام تحویل پاکات به دبیرخانه شرکت شهروند، نسبت به ارائه مستندات مربوط به کد ملی (تصویر کارت ملی برای اشخاص حقیقی) و شناسه ملی (تحویل تصویر روزنامه رسمی برای اشخاص حقوقی)، اقدام نمایند.

۹- سایر اطلاعات و جزئیات مربوطه، مدارک و مجوزهای مورد نیاز در اسناد مزایده قید گردیده است.

آگهی مزایده عمومی

شرکت فنرسازی زر (سهامی عام)

شرکت فنرسازی زر (سهامی عام) در نظر دارد یک واحد آپارتمان مسکونی به مساحت تقریبی ۶۲ مترمربع واقع در شهر قدس (قلعه حسن‌خان) خیابان ۴۵ متری انقلاب، دارای سند عادی و برخوردار از امکانات آب، برق، گاز، پارکینگ مشاع و آسانسور را با قیمت پایه کارشناسی به مبلغ ۲۷/۵۰۰/۰۰۰/۰۰۰ (بیست و هفت میلیارد و پانصد میلیون) ریال از طریق مزایده عمومی به متقاضیان واجد شرایط واگذار نماید.

از کلیه اشخاص حقیقی و حقوقی علاقه‌مند دعوت می‌شود جهت بازدید از ملک، دریافت اسناد مزایده، تکمیل و تحویل پیشنهاد قیمت، حداکثر تا پایان وقت اداری روز ۱۴۰۵/۰۶/۰۴ (به استثنای روزهای پنج‌شنبه، جمعه و تعطیلات رسمی) در ساعات اداری به نشانی: تهران، کیلومتر ۱۵ جاده قدیم کرج، جنب شرکت زامیاد، شرکت فنرسازی زر، واحد فروش مراجعه فرمایند.

جهت کسب اطلاعات بیشتر نیز می‌توانید با شماره تلفن ۰۲۱۴۴۹۲۲۲۹۵ تماس حاصل فرمایید.

شرکت فنرسازی زر (سهامی عام) ضمن محفوظ دانستن حق رد یا قبول هر یک یا تمامی پیشنهادها، صرفاً پیشنهادهایی را که منطبق با شرایط و ضوابط اسناد مزایده باشند، مورد بررسی و تصمیم‌گیری قرار خواهد داد.

مناقصه عمومی یک مرحله‌ای

«**یک شرکت دولتی**» در نظر دارد **۲۰۰۰ عدد دستگاه کارت خوان** مورد نیاز خود را از طریق برگزاری مناقصه عمومی یک مرحله‌ای خریداری نماید.

لذا از کلیه شرکت‌های واجد شرایط دعوت به عمل می‌آید در صورت تمایل؛ به مدت **۵ روز پس از درج آگهی** جهت اخذ اسناد مناقصه از ساعت ۸ لغایت ۱۵:۳۰ با در دست داشتن معرفی‌نامه و فیش واریزی به آدرس ذیل مراجعه نمایند.

توضیحات :
۱- هزینه چاپ آگهی بر عهده برنده مناقصه می‌باشد.
۲- هزینه خرید اسناد مبلغ ده میلیون ریال به شماره شبای IR۰۷۰۱۸۰۰۰۰۰۰۰۰۰۰۲۹۷۰۰۸۱۴۵ نزد بانک تجارت می‌باشد.
آدرس دریافت اسناد : تهران - فلکه اول تهرانپارس - بلوار پروین - جنب پارس دارو - پلاک ۱۵ - ساختمان مطهری
شماره تماس ۷۶۷۰۶۵۰۸ داخلی ۱۴۷ و ۰۹۳۵۷۲۳۷۸۴۰
آقای هادی قیطانی جهت هماهنگی اعلام می‌گردد.

آگهی مزایده

شرکت توزیع داروپخش در نظر دارد تعداد **۱ دستگاه سوزوکی گرند ویتارا مشکی متالیک مدل ۱۳۹۶** خود را از طریق مزایده عمومی به فروش برساند. لذا از متقاضیان دعوت می‌شود جهت دریافت اسناد مزایده از تاریخ درج آگهی تا ساعت ۱۵:۰۰ **روز یکشنبه مورخ ۱۴۰۵/۰۶/۰۱** با در دست داشتن معرفی‌نامه (اشخاص حقوقی) و کارت شناسایی (افراد حقیقی) و همچنین فیش واریزی به مبلغ ۵/۰۰۰/۰۰۰ ریال بابت خرید اسناد مزایده به شماره شبا IR۹۲۰۱۲۰۰۰۰۰۰۰۰۰۰۰۶۰۰۶۰۰۶۴ بانک ملت شعبه ظفر بنام شرکت توزیع داروپخش به دبیرخانه محرمانه (حراست) شرکت به نشانی ذیل مراجعه فرمایند.

- هزینه درج آگهی برعهده برنده مزایده می باشد.
- **تضمین شرکت در مزایده:** ۲،۰۰۰،۰۰۰،۰۰۰ ریال
- **آدرس تحویل اسناد مزایده:** تهران، خیابان ولیعصر، بالاتر از ظفر نرسیده به نیایش، خیابان شهید بابک بهرامی، پلاک ۸۸ / دبیرخانه محرمانه (حراست). تلفن تماس: ۸۸۷۹۰۵۵۵
- **آدرس بازدید موضوع مزایده:** کیلومتر ۹ جاده مخصوص کرج، خیابان شهید جلال، جنب شرکت پایا بافت، مجتمع انبارمرکزی شرکت توزیع داروپخش، تلفن ۴۴۵۴۵۶۰۰

آگهی انتخاب پیمانکار واجد شرایط طراحی و تدوین

سازمان اتکا ETKA ORGANIZATION
شرکت فروشگاه‌های زنجیره‌ای اتکا ETKA CHAIN STORES.CO

شرکت فروشگاه‌های زنجیره‌ای اتکا در نظر دارد **تدوین و طراحی امور گرافیک مورد نیاز خود** را از طریق برگزاری مناقصه عمومی دو مرحله‌ای به پیمانکار واجد شرایط واگذار نماید.

لذا از متقاضیان دعوت بعمل می‌آید، **تا پایان وقت اداری روز دوشنبه مورخ ۱۴۰۵/۰۶/۰۲** جهت دریافت پاکات از دبیر کمیسیون معاملات و تحویل پاکات به معاونت بازرسی، به نشانی: دفتر مرکزی شرکت فروشگاه‌های زنجیره‌ای اتکا واقع در فلکه اول تهرانپارس، ابتدای بلوار پروین، پلاک ۱۵، از ساعت ۸ صبح لغایت ۱۶:۴۵ مراجعه فرمایند.

شماره تماس : ۰۲۱-۷۵۱۶۷۷۰۳ و ۰۲۱-۷۵۱۶۷۷۵۸

حراج یک دستگاه خودرو نیسان فرسوده موجود در انبار فروشگاه شهروند المپیک (نوبت اول)

فروشگاه‌های زنجیره‌ای شهروند shahrvand.ir

شرکت خدماتی کالای شهروند (سهامی خاص) در نظر دارد یک دستگاه خودرو نیسان فرسوده خود را از طریق حراج به متقاضیان (اشخاص **حقیقی** و **حقوقی**)، به شرح ذیل به فروش رساند؛

۱. موضوع حراج: فروش یک دستگاه خودرو نیسان فرسوده، موجود در انبار واقع در جنب فروشگاه شهروند المپیک.

۲. زمان و محل دریافت مدارک شرکت در حراج: متقاضیان می‌توانند از تاریخ انتشار این آگهی، حداکثر تا پایان وقت اداری (ساعت ۱۶:۴۵) روز **شنبه** مورخ ۱۴۰۵/۰۶/۱۴، همه روزه (به استثنای پنجشنبه ها و ایام تعطیل) با معرفی نامه کتبی (برای اشخاص حقوقی)، به آدرس: میدان آرژانتین، خیابان الوند، کوچه آریا، پلاک ۴، طبقه سوم، مدیریت حقوقی شرکت شهروند، مراجعه و اسناد را به صورت رایگان، دریافت نمایند. ضمناً متقاضیان می‌توانند جهت کسب اطلاعات تخصصی مرتبط با موضوع حراج، با شماره ۹۶۰۵۲۰۸۵ تماس حاصل نمایند.

۳. زمان و محل بازدید خودرو: از تاریخ انتشار این آگهی لغایت مورخ ۱۴۰۵/۰۶/۱۴، **همه روزه** از ساعت ۸:۰۰ صبح الی ۱۷:۰۰ **در محل انبار**، به نشانی: میدان المپیک، سه راه زیبادشت بالا، جنب فروشگاه شهروند المپیک، امکان پذیر خواهد بود.

۴. زمان تشکیل کمیسیون حراج و ارائه پیشنهاد قیمت (به صورت حضوری): روز **یکشنبه** مورخ ۱۴۰۵/۰۶/۱۵ ساعت ۱۴، در محل سالن کنفرانس شرکت شهروند به نشانی: میدان آرژانتین، جنب پارک سوار، ضلع جنوبی پارکینگ فروشگاه شهروند بیهقی، ساختمان اداری شرکت شهروند طبقه سوم.

۵- سپرده شرکت در حراج: مبلغ ۱۵۰،۰۰۰،۰۰۰ (یکصد و پنجاه میلیون)ریال، می‌باشد.

۶- سایر اطلاعات، جزئیات مربوطه، مدارک و ...، در اسناد شرکت در حراج، قید گردیده است.