نمایشگاه جان پرتلاطم

«جان پرتلاطم» عنوان نمایشگاه نقاشی علیرضا اسپهبد در گالری «سهراب» است. در این نمایشگاه مجموعه‌ای از طراحی‌ها و نقاشی‌های وی که در دهه‌های ۶۰ و ۷۰ خلق شده‌اند تا ۱۲مردادماه به نمایش گذاشته می‌شوند. گالری سهراب در خیابان سمیه، بین مفتح و رامسر، شماره۱۴۲ است.

نقد کتاب جدید کامیار عابدی

عصر یکشنبه‌های بخارا، یکشنبه ۲۸ تیر از ساعت۱۷ به نقد کتاب «مرا ببوس» در خانه کتاب دبا در میدان نیاوران، خیابان پورابتهاج اختصاص دارد. به‌تازگی اثر تحلیلی «مرا ببوس» نوشته کامیار عابدی با موضوع زندگی، اندیشه و اشعار حیدر رقابی از سوی نشر مروارید منتشر شده است.

نگاه

شکایت ۳ ناشر بزرگ از گوگل

گروهی از ناشران بزرگ علیه گوگل شکایتی تنظیم و این شرکت را به استفاده غیرقانونی از میلیون‌ها کتاب تحت حق نشر برای ساخت مدل‌های هوش مصنوعی جمینای متهم کرده‌اند.

این پرونده که در دادگاه فدرال نیویورک ثبت شده، توسط ۳ناشر شامل گروه انتشاراتی اَشت، شرکت محتوای آموزشی سی‌انگیج و انتشارات الزویر و همچنین اسکات تورو، نویسنده پرفروش آمریکایی مطرح شده است.

ناشران استدلال می‌کنند که گوگل از کتاب‌هایی که برای خدمات محدودی مانند گوگل بوکس، گوگل پلی بوکس و گوگل اسکالر ارائه شده بودند، استفاده مجدد کرده است. آن خدمات به گوگل اجازه می‌دادند از این آثار به روش‌های خاصی استفاده کند، برای مثال، برای نمایش بخش‌های قابل جست‌وجو یا فروش کتاب‌های الکترونیکی؛ اما ادعای این شکایت، کپی‌برداری از آنها برای آموزش محصولات تجاری هوش مصنوعی است.

در این شکایت آمده است: «گوگل که از حفظ سلطه آنلاین خود ناامید بود، مرتکب یکی از گسترده‌ترین نقض‌های موارد تحت حق نشر در تاریخ شد.»

بر اساس این شکایت، این شرکت فناوری، نسخه‌هایی از کتاب‌های تحت حق نشر را برای آموزش هوش مصنوعی جمینای بدون اجازه یا پرداخت هزینه، کپی‌برداری کرده است.

در این پرونده ادعا شده است که گوگل به‌طور داخلی هشدار داده بود که ممکن است با «جریمه‌های بالقوه ۱۰ تا ۱۰۰میلیارد دلاری» برای استفاده از متون ارائه‌شده توسط ناشران برای گوگل پلی بوکس مواجه شود.

به گزارش گاردین، ناشران می‌گویند اقدامات گوگل به نویسندگان و به‌طور گسترده‌تر به صنعت نشر آسیب می‌زند و استدلال می‌کنند که محتوای تولیدشده توسط هوش مصنوعی می‌تواند بر فروش کتاب تأثیر منفی بگذارد.

در این شکایت از تعدادی کتاب خاص نام برده شده است که به ادعای ناشران جزو آثار تحت حق نشر بوده‌اند و بدون اجازه استفاده شده‌اند؛ ازجمله «فصل پنجم» اثر ان.کی. جمیسین و «این ساعت چه‌کسی می‌تواند باشد؟» اثر لمونی اسنیکت.

بازسازی پل‌ها در کمترین زمان ممکن

واکنش کاربران شبکه‌های اجتماعی به بازسازی زیرساخت‌ها و پل‌های آسیب‌دیده از حمله آمریکا

گزارش

علی‌الله‌سلیمی | روزنامه‌نگار | در پی ناکامی‌های ارتش آمریکا در مواجهه با قدرت دفاعی جمهوری اسلامی ایران، اخیرا حملات خصمانه رژیم آمریکا به زیرساخت‌های حیاتی جنوب کشور در دستور کار این دولت جنگ‌افروز قرار گرفت که متعاقب آن، تعدادی از پل‌ها و راه‌های مواصلاتی در استان‌های جنوبی‌مورد تهاجم قرار گرفت. در ابتدا، به‌نظر می‌رسید این اتفاق باعث اختلال در تردد خودروها و رفت‌وآمد مردم شود، اما با تلاش بی‌وقفه مهندسان و کارگران زحمتکش ایرانی، بیشتر پل‌های آسیب‌دیده در کمترین زمان ممکن بازسازی شد و مورد استفاده قرار گرفت. سرعت عمل مهندسان و عوامل راهسازی کشورمان در بازسازی این پل‌ها، با واکنش‌های مختلف کاربران شبکه‌های اجتماعی مواجه شد که تعدادی از این واکنش‌ها را باهم مرور می‌کنیم.

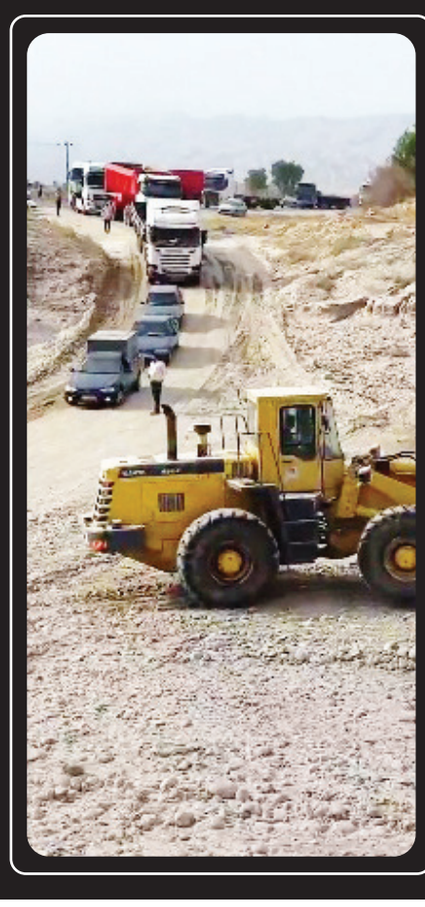

زهرا زاهدیان
@zahra7795567351

خیال کرده بودند با تخریب یک پل، مسیر زندگی مردم متوقف میشه. اما ایران نشان داد هرجا مانعی باشه، راهی تازه می‌سازه. اینجا سرزمین بن‌بست نیست؛ سرزمین عبور از سختی‌هاست.

hasan esfandiari
@hasanesf

خیال کرده بودن پل‌ها و جاده‌ها رو می‌زنن و ما فقط نگاه می‌کنیم؟
با تلاش شبانه‌روزی مهندس‌ها و نیروهای جهادی، مسیرهای جایگزین و راه‌های آسیب‌دیده یکی‌یکی در حال بازسازی و بهره‌برداریه.

IRAN
@IRAN1749439

عزتمندانه از کشور دفاع خواهیم کرد. زیرساخت‌ها را خودمان ساختیم و دوباره خواهیم ساخت. زنده باد انقلاب جمهوری اسلامی ایران. #ایران #هرمزگان

ارجمند
@arjmandtnz

پل کهورستان لارستان که شب آسیب دید، از صبح بچه‌های خودمون دارن بازسازیش می‌کنن؛ مسیر هم حتی لحظه‌ای نخوابید. مهم‌تر اینکه همزمان جوابش رو هم دادن و چند تا زیرساخت دشمن هم هدف قرار گرفت.

نبهان
@Nabhan_hmd

برخی پل‌ها در حملات آمریکا تخریب شد، اما راه متوقف نماند. با تلاش شبانه‌روزی نیروهای اجرایی، مسیر جایگزین در کمترین زمان آماده و تردد برقرار شد. زیرساخت را می‌توان هدف گرفت، اما اراده مردم را نه.

محمد فرخ پور
@mimfapo

نصفه‌شب عملا چند راه بندرعباس رو زدن و مسدود کردن، صبح روز بعد با همت مردم راه‌های منتهی به بندرعباس باز شد و نیروها همچنان درحال بازگشایی راه هستند. تعداد زیادی از مالکان خودروهای سنگین راهسازی هم داوطلب شدن برای کمک.

علی چاهخوزاده
@ali_chahkho

درباره حمله به پل‌های هرمزگان، چندین پیام دیدم که راننده‌های کامیون و لودر اعلام آمادگی کرده بودند برای کمک به باز شدن راه‌ها، حقیقتا مردم نجیبی داریم، کاش قدر بدونیم، البته بلاگرهایی هم هستند که فقط ترس و ناامیدی رو القا می‌کنند.

Mohajer
@mohamadfthll

آمریکا این همه هزینه کرد و رفت پل رو زد، مردم هم یه جاده خاکی ساختن از کنار پل رد میشن.
#ایران #هرمزگان

پیشنهاد کتاب

داستان‌های خوب برای پسران بلندپرواز

کتاب «داستان‌های خوب برای پسران بلندپرواز» با عنوان فرعی قصه‌هایی درباره مردان استثنایی، به قلم بن‌بروکس و با ترجمه معصومه کلاگر از سوی انتشارات فرهنگ نشر نو منتشر شده است. در این کتاب، مخاطب با داستان‌های ماجراجویانه و شگفت‌آور مواجه است که بسیاری از آنها بر تخیل بنیان نهاده شده و برای کسانی که نیاز به شجاعت دارند و می‌خواهند مبارزه کنند جذاب خواهد بود. این کتاب برای همه پسرانی که نگران مسائلی هستند و همه والدینی که در مورد پسران خود نگران هستند قابل توجه است. از سوی دیگر، جنبه‌های آموزشی و سرگرمی در این کتاب پررنگ‌تر است که برخی نکات آن می‌تواند مشوق و الهام‌بخش مخاطبان کتاب باشد. در بخش دوم کتاب داستان‌های واقعی زندگی پسرانی آورده شده که ثابت کردند دیده‌شدن ناتوانی، نشانه ضعف نیست، داشتن ذهنی باز و پذیرا بسیار جذاب و خوشایند است و متفاوت‌بودن هیچ اشکالی ندارد. در این کتاب بر این مسئله مهم تأکید شده که در رابطه با مردان جوان و سلامت روان، یک بحران مداوم وجود دارد که کلیشه‌های جنسیتی غیرمستقیم به این بیماری کمک می‌کند. کتاب داستان‌های خوب برای پسران بلندپرواز، روایت جایگزین دیگری ارائه می‌دهد. این کتاب مجموعه‌ای از ۱۰۰داستان از مردان مشهور و نه‌چندان مشهور از گذشته تا به امروز است که هریک از آنها یک قانونگذار و مبتکر به روش خاص خود هستند و همگی در حال دستیابی به چیزهای شگفت‌انگیز هستند. نویسنده این کتاب، بن‌بروکس، در سال ۲۰۱۵ میلادی جایزه ادبی سامرست موام را به‌خاطر نگاشتن کتاب لولیتو از آن خود کرد. معروف‌ترین کتاب او با عنوان بالغ‌شدن در سال ۲۰۱۱ منتشر شد. برخی از پسران بلندپروازی که قصه‌شان در این کتاب چاپ شده، عبارتند از آپیرانا انگاتا، آرون فادرینگهام، آکریت جاسوال، آنتوان دوسنت‌اگزوپری، آندره آغاسی، آیزاک آسیموف، ابراهیم الحسین، پیتر استرم، تام دالی، توبیاس بامبرگ، جان کوپر کلارک، جان گوردمن، جان وود، جکسون پولاک، جکی چان، جورجو اِستریلر، جوئل سالیناس، جیمز متیوبری، جیمی چو، جیوتی رائو پهولی، چستر گرین‌وود، دالایی لامای چهاردهم، دشرات مانجی، رابرت چان، رابرت مونتگومری، راینر ماریا ریلکه، رنه سیلوا، روبرتو بورل مارکس، کارل گوستاو یونگ، کریگ کیلبرگر، کورش کبیر و کیلیان اِمباپه.

صفحه‌آرا: مهرداد هاشمیان

مناقصه عمومی شماره ۱۴۰۵/۰۵۲

شرکت خدمات انفورماتیک (سهامی عام)
در نظر دارد تأمین تجهیزات مورد نیاز خود به شرح ذیل را از طریق مناقصه عمومی واگذار نماید.

موضوع مناقصه	مهلت دریافت اسناد و تحویل پاکات پیشنهادی	سپردهٔ شرکت در مناقصه
خرید اشتراک سه ساله پشتیبانی تجهیزات امنیت شبکه مطابق مشخصات مندرج در اسناد مناقصه	تا ساعت ۱۵:۰۰ روز یکشنبه مورخ ۱۴۰۵/۰۵/۱۱	ضمانتنامه بانکی و یا واریز وجه به میزان ۳،۵۰۰،۰۰۰،۰۰۰ ریال

شرایط اخذ اسناد: از کلیه اشخاص حقوقی واجد شرایط دعوت به عمل می آید جهت خرید بسته اسناد مناقصه در ساعات اداری (۸ الی ۱۵)، به نشانی: تهران، بلوار میرداماد، میدان مادر، خیابان شاه نظری، خیابان مددکاران، تقاطع خواجوی، پلاک۶، طبقه همکف، دبیرخانه (شماره تماس ۲۷۳۷۰) مراجعه‌نمایند. جهت‌اخذ‌اسناد‌مناقصه‌ارائه‌مدارک‌ذیل‌الزامی‌است:
● معرفی نامه معتبر از جانب شرکت مناقصه گر
● ارائه گواهینامه معتبر رتبه بندی از سازمان برنامه و بودجه کشور در زمینه تولید و ارائه داده‌های رایانه ای و مخابراتی
● گواهینامه معتبر مرکز مدیریت راهبردی افتا
محل تحویل پاکات پیشنهادی، آدرس فوق، دبیرخانه شرکت خدمات انفورماتیک می‌باشد.

شرکت خدمات انفورماتیک در رد یا قبول پیشنهادات ارائه شده مختار بوده و هزینه درج آگهی بر عهده برنده مناقصه خواهد بود.

مناقصه عمومی شماره ۱۴۰۵/۰۱۸

شرکت خدمات انفورماتیک (سهامی عام)
در نظر دارد انجام خدمات مورد نیاز خود به شرح ذیل را از طریق مناقصه عمومی واگذار نماید.

موضوع مناقصه	مهلت دریافت اسناد و تحویل پاکات پیشنهادی	سپردهٔ شرکت در مناقصه
تامین و اجرای کابل کشی ۲۰ کیلو ولت، مطابق مشخصات مندرج در اسناد مناقصه	تا ساعت ۱۵:۰۰ روز شنبه مورخ ۱۴۰۵/۰۶/۱۴	ضمانتنامه بانکی و یا واریز وجه به میزان ۲۵،۰۰۰،۰۰۰،۰۰۰ ریال

شرایط اخذ اسناد: از کلیه اشخاص حقوقی واجد شرایط دعوت به عمل می آید جهت خرید بسته اسناد مناقصه در ساعات اداری (۸ الی ۱۵)، به نشانی: تهران، بلوار میرداماد، میدان مادر، خیابان شاه نظری، خیابان مددکاران، تقاطع خواجوی، پلاک۶، طبقه همکف، واحد دبیرخانه مراجعه نمایند. (شماره تماس ۲۷۳۷۰)
جهت اخذ اسناد مناقصه ارائه مدارک ذیل الزامی است:
● معرفی نامه معتبر از جانب شرکت مناقصه گر
● دارای حداقل رتبه ۵ پیمانکاری نیرو
محل تحویل پاکات پیشنهادی، آدرس فوق، دبیرخانهٔ شرکت خدمات انفورماتیک می‌باشد.

شرکت خدمات انفورماتیک در رد یا قبول پیشنهادات ارائه شده مختار بوده و هزینه درج آگهی بر عهده برنده مناقصه خواهد بود.

تمدید دوم مهلت مناقصه عمومی شماره ۱۴۰۵/۰۴۷

شرکت خدمات انفورماتیک (سهامی عام)
در نظر دارد تأمین و راه اندازی تجهیزات مورد نیاز خود به شرح ذیل را از طریق مناقصه عمومی واگذار نماید.

موضوع مناقصه	مهلت دریافت اسناد و تحویل پاکات پیشنهادی	سپردهٔ شرکت در مناقصه
تأمین، تحویل، نصب و راه اندازی ماژول UPS، مطابق مشخصات مندرج در اسناد مناقصه	تا ساعت ۱۵:۰۰ روز شنبه مورخه ۱۴۰۵/۰۵/۱۰	ضمانتنامه بانکی و یا واریز وجه به میزان ۵،۰۰۰،۰۰۰،۰۰۰ ریال

شرایط اخذ اسناد: از کلیه اشخاص حقوقی واجد شرایط دعوت به عمل می آید جهت خرید بسته اسناد مناقصه در ساعات اداری (۸ الی ۱۵)، به نشانی: تهران، بلوار میرداماد، میدان مادر، خیابان شاه نظری، خیابان مددکاران تقاطع خواجوی، پلاک۶، طبقه همکف، واحد دبیرخانه مراجعه نمایند. (شماره تماس ۲۷۳۷۰)
جهت اخذ اسناد مناقصه ارائه مدارک ذیل الزامی است:
● معرفی نامه معتبر از جانب شرکت مناقصه گر
محل تحویل پاکات پیشنهادی، آدرس فوق، دبیرخانه شرکت خدمات انفورماتیک می‌باشد.

شرکت خدمات انفورماتیک در رد یا قبول پیشنهادات ارائه شده مختار بوده و هزینه درج آگهی بر عهده برنده مناقصه خواهد بود.

آگهی مناقصه عمومی (نوبت اول)

سازمان مدیریت و نظارت بر تاکسیرانی شهر تهران

سازمان مدیریت و نظارت بر تاکسیرانی شهرداری تهران در نظر دارد در راستای «مصوبه تعیین نرخ کرایه انواع تاکسی و بهای انواع خدمات تاکسیرانی شهر تهران» در سال ۱۴۰۵ به شماره رده بندی ۶/۴۰۵/۴۰۲/۱ مورخ ۱۴۰۵/۰۱/۱۸ در ارتباط با ماده ۱۱ مصوبه فوق در سال ۱۴۰۴ به شماره رده بندی ۶/۴۰۳/۳۱۲/۳ مورخ ۱۴۰۳/۱۲/۲۱ شورای اسلامی شهر تهران، نسبت به تامین خودرو تاکسی سواری، ون و برقی برای حمل و نقل شهروندان در مراسمات ملی و مذهبی شهر تهران از طریق شرکت‌های تاکسیرانی خصوصی شهر تهران دارای پروانه معتبر بهره برداری از طریق برگزاری مناقصه عمومی اقدام نماید.

ردیف	موضوع	برآورد اولیه	مبلغ سپرده شرکت در مناقصه	مدت قرارداد
۱	تامین خودرو تاکسی سواری، ون و برقی برای حمل و نقل شهروندان در مراسمات ملی و مذهبی شهر تهران	۲۰۰،۰۰۰،۰۰۰،۰۰۰	۱۰،۰۰۰،۰۰۰،۰۰۰	۱۲ ماه

جلسه بازگشایی پاکات مناقصه در مورخ ۱۴۰۵/۰۵/۱۱ ساعت ۱۰ صبح با حضور نمایندگان کمیسیون مناقصه (ماده ۳۶) برگزار خواهد شد. همچنین حضور متقاضی و یا نماینده مجاز به همراه معرفی نامه وفق مفاد اسناد مناقصه در جلسه بلامانع می‌باشد.
۱- مهلت اخذ و ارائه اسناد مناقصه : از تاریخ درج آگهی لغایت پایان وقت اداری روز ۱۴۰۵/۰۵/۱۰ ساعت ۱۵
۲- محل دریافت اسناد مناقصه : امور قراردادهای سازمان مدیریت و نظارت بر تاکسیرانی شهرداری تهران به آدرس : تهران - میدان انقلاب - بعد از خیابان جمالزاده - نبش خیابان بهزاد - طبقه ۵
۳- محل تحویل پاکت مناقصه : حراست سازمان مدیریت و نظارت بر تاکسیرانی شهرداری تهران به آدرس **تهران: میدان انقلاب - بعد از خیابان جمالزاده - نبش خیابان بهزاد - طبقه ۳**
۴- میزان سپرده شرکت در مناقصه : سپرده شرکت در مناقصه مبلغ **۱۰،۰۰۰،۰۰۰،۰۰۰** ریال می‌باشد که می‌بایست بصورت نقد به حساب شماره ۱۰۰۶۰۸۳۲۱۵ نزد بانک شهر شعبه میدان انقلاب بنام سازمان مدیریت و نظارت بر تاکسیرانی شهرداری تهران واریز و رسید آن می‌بایست ضمیمه پیشنهاد گردد.
تبصره : مطابق بند ششم ماده ۴۰ آیین نامه مالی و معاملاتی سازمان های وابسته به شهرداری تهران ارائه ضمانت نامه بانکی معتبر جهت شرکت در مناقصه به مبلغ **۱۰،۰۰۰،۰۰۰،۰۰۰** ریال نیز بلامانع بوده و رسید آن می‌بایست ضمیمه پیشنهاد گردد.
۵- هزینه خرید اسناد مناقصه : مبلغ ۵،۰۰۰،۰۰۰ ریال که از طریق کارتهای بانکی عضو شبکه شتاب قابل پرداخت خواهد بود.
۶- بهای پیشنهادی (قیمت) باید از حیث مبلغ مشخص، معین و بدون ابهام بوده و تمامی متقاضیان شرکت در مناقصه موظفند نسبت به **لاک و مهر پاکات** خود پیش از تحویل به حراست سازمان اقدام نمایند.
۷- کلیه اشخاص حقوقی مکلف به ارائه فرم اطلاعات ثبت نام ثنا از سامانه Adliran.ir می‌باشند.
۸- بدیهی است شرکت در مناقصه و ارائه پیشنهاد به منزله قبول شروط و تکالیف مقرر در اسناد مناقصه بوده و سازمان مدیریت و نظارت بر تاکسیرانی شهرداری تهران در رد یک یا کلیه پیشنهادات مختار است.
۹- میزان تضمین حسن انجام معامله ۱۰ درصد مبلغ کل قرارداد با برنده مناقصه بوده و شرایط دریافت و استرداد آن مطابق اسناد مناقصه خواهد بود.
■ هزینه انتشار آگهی مناقصه بعهده برنده خواهد بود.
■ آدرس : تهران - میدان انقلاب - بعد از خیابان جمالزاده - نبش خیابان بهزاد - طبقه ۵

آگهی مناقصه عمومی دو مرحله ای به شماره ۱۴۰۵-۰۶

شرکت صنایع مس شهید باهنر Bahonar Copper Industries Co.

موضوع مناقصه: انجام امور نظافتی، خدماتی، آبدارخانه و باغبانی شرکت صنایع مس شهید باهنر

شرکت صنایع مس شهید باهنر (سهامی عام) به شماره ثبت ۱۶۴۹۸ و شناسه ملی ۱۰۱۰۰۹۴۱۴۷۳ در نظر دارد **انجام امور نظافتی و خدماتی، امور آبدارخانه، باغبانی** خود را به پیمانکار واجد شرایط و دارای صلاحیت واگذار نماید. کلیه شرکت‌های واجد شرایط می‌توانند بر اساس شرایط ذیل، در این مناقصه شرکت نمایند:
مشخصات مناقصه
۱- موضوع مناقصه:
انجام امور نظافتی و خدماتی، امور آبدارخانه، باغبانی شرکت، بر اساس شرح خدمات مندرج در اسناد مناقصه
۲- محل اجرای خدمات:
محل استقرار شرکت صنایع مس شهید باهنر واقع در شهر کرمان، منطقه صنعتی
۳- مدت زمان اجرای قرارداد:
یک سال شمسی از تاریخ ۱۴۰۵/۰۶/۰۱، با قابلیت تمدید طبق مفاد قرارداد.
۴- نحوه دریافت اسناد مناقصه:
از روز **یکشنبه** مورخ **۱۴۰۵/۰۴/۲۸** می توانند جهت دریافت اسناد به آدرس ذیل مراجعه و یا اسناد را مستقیما از طریق سایت به نشانی www.csp.ir دریافت نمایند.
۵- نحوه تحویل پیشنهادها:
متقاضیان می‌بایست پاکات پیشنهاد خود را در سه پاکت مجزا (الف: تضمین شرکت، ب: اسناد فنی و کیفی، ج: پیشنهاد مالی) لاک و مهر شده، حداکثر تا ساعت ۱۴ **روز شنبه مورخ ۱۴۰۵/۰۵/۱۰** به دبیرخانه شرکت تحویل دهند.
درج شماره مناقصه بر روی پاکات الزامی است.
۶- مبلغ تضمین شرکت در مناقصه:
میزان تضمین شرکت در مناقصه مبلغ بیست و یک میلیارد ریال (۲۱،۰۰۰،۰۰۰،۰۰۰ ریال) می‌باشد. که می‌بایست به‌صورت ضمانت‌نامه معتبر بانکی یا واریز نقدی به حساب شرکت، مطابق با مشخصات مندرج در اسناد مناقصه باشد.
۷- شرایط شرکت‌کنندگان:
● داشتن شخصیت حقوقی و گواهینامه صلاحیت معتبر در زمینه خدمات عمومی از وزارت تعاون، کار و رفاه اجتماعی.
● داشتن سوابق اجرایی مرتبط و حسن سابقه در پروژه‌های مشابه.
● توانایی تأمین نیروی انسانی، تجهیزات، و پشتیبانی لازم.
● ارائه مدارک مالی، بیمه‌ای و فنی مورد نیاز مطابق اسناد مناقصه.
۸- سایر توضیحات:
● شرکت در مناقصه و تحویل پیشنهادات، به منزله قبول کلیه شرایط مندرج در اسناد مناقصه است.
● به پیشنهادهای ناقص یا فاقد تضمین ترتیب اثر داده نخواهد شد.
● شرکت در رد یا قبول پیشنهادات مختار است و شرکت‌کنندگان حق هیچ‌گونه اعتراضی نخواهند داشت.
برای دریافت اطلاعات بیشتر، با شماره ۳۱۲۲۷۱۵۴-۰۳۴ تماس حاصل فرمایید.
نشانی: کرمان، کیلومتر ۱۲ بزرگراه آیت ا.... هاشمی رفسنجانی، شرکت صنایع مس شهید باهنر.

آگهی تجدید و اصلاح مناقصه عمومی دو مرحله‌ای

فراگیر سلامت FARAGIR SALAMAT

شرکت فراگیر سلامت همراه ایرانیان (سهامی خاص) در نظر دارد به منظور ارائه خدمات درمانی و پزشکی مطلوب و ارتقای کیفیت خدمات‌رسانی به مراجعین، نسبت به تأمین نیروی انسانی در حوزه‌های مختلف درمانی و پزشکی مورد نیاز بیمارستان تخصصی حضرت فاطمه الزهرا (س)، مطابق شرایط، مشخصات فنی، مقادیر، شرح خدمات و سایر مفاد مندرج در اسناد مناقصه، از طریق مناقصه عمومی دو مرحله‌ای اقدام نماید.
لذا از کلیه اشخاص حقوقی واجد شرایط و دارای صلاحیت، توان فنی، اجرایی و سوابق مرتبط دعوت می‌شود در این مناقصه شرکت نموده و پیشنهادات خود را وفق شرایط و مهلت‌های مقرر در اسناد مناقصه ارائه نمایند.
نحوه دریافت اسناد مناقصه: کلیه متقاضیان واجد شرایط می‌توانند از تاریخ ۱۴۰۵/۰۴/۲۸ با مراجعه به وب سایت شرکت به نشانی faragirsalamat.ir نسبت به دریافت و دانلود اسناد مناقصه اقدام نمایند.
آخرین مهلت تحویل پاکات: تا ساعت ۱۴ روز سه شنبه مورخ ۱۴۰۵/۰۵/۰۶ می‌باشد.
محل تحویل پاکات:
- تهران، سعادت آباد، خیابان علامه طباطبایی شمالی، کوچه ۲۲، پلاک۳۷، ساختمان مریت (معروف به گلتک) طبقه همکف دفتر شرکت فراگیر سلامت همراه ایرانیان
- سیرجان، منطقه ویژه اقتصادی، بیمارستان فاطمه الزهرا (س)، شرکت فراگیر سلامت همراه ایرانیان، دفتر دبیر کمیسیون معاملات.
متقاضیان می توانند جهت کسب اطلاعات بیشتر با شماره تلفن ۰۹۱۳۱۷۸۳۳۱۰ آقای عزت آبادی پور تماس حاصل فرمایند.