صفحه‌آرا: علی حسنی

درخواست زاکانی از سازمان‌های جهانی
علیرضا زاکانی، شهردار تهران: پلی که ترامپ به نابودی آن افتخار می‌کند، در آستانه افتتاح قرار داشت و با کاهش ترافیک، زندگی میلیون‌ها شهروند ایرانی را تسهیل می‌کرد. به‌عنوان رئیس مجمع کلانشهرهای ایران از سازمان‌های جهانی متروپلیس و UCLG درخواست می‌کنم که حمله به زیرساخت‌های شهری را محکوم کنند.

آخرین تصمیمات برای نامگذاری معابر تهران
علیرضا نادعلی، سخنگوی شورای شهر تهران: در جلسات اخیر شورا بحث‌هایی برای نامگذاری‌های مهم صورت گرفت؛ اما درنهایت باید جلسات کمیسیون تشکیل و پیشنهادهای مطرح‌شده به صحن شورا ارائه شود. در جلسات آینده شورا درباره نامگذاری‌های مهم تصمیم می‌گیریم.

درشهر

پیام شهردار آنکارا به شهردار تهران

منصور یاواش: با حمایت بدون قید و شرط مردم آنکارا از مردم تهران، حملات علیه غیرنظامی‌ها را محکوم می‌کنم

شهردار آنکارا در نامه‌ای به علیرضا زاکانی، شهردار تهران حملات آمریکایی- صهیونیستی به ایران را محکوم کرد. منصور یاواش، شهردار آنکارا در این نامه ضمن محکومیت حملات آمریکایی-صهیونیستی به ایران ابراز امیدواری کرد که تمام ایرانیان دوباره زندگی را پر از صلح و آرامش و شکوفایی از سر بگیرند. در متن نامه چنین آمده است:

عالیجناب علیرضا زاکانی
همکار عزیز
مایلم از طرف شهروندان آنکارا و شورای کلانشهر آنکارا صمیمانه‌ترین سلام را به شما و شهروندان محترم تهران تقدیم کنم.
قبل از هر چیز باید به اطلاع شما برسانم که ما تحولات اخیر منطقه و تلاش و تکاپوی کشور شما در این جنگ را از نزدیک دنبال می‌کنیم. من عمیقا امیدوارم که این دوران سخت هرچه سریع‌تر به پایان برسد و تمام ایرانیان دوباره زندگی را پر از صلح و آرامش و شکوفایی از سربگیرند.
بار دیگر بر حمایت بدون قید و شرط مردم آنکارا از مردم تهران تأکید و حملات علیه غیرنظامی‌ها را محکوم می‌کنم که به‌ویژه منجر به مرگ ۱۶۸دانش‌آموز شده است. ما در غم کشور دوست و برادر، ایران، شریکیم و ضمن عرض تسلیت و ابراز همدردی با خانواده‌های درگذشتگان، برای مجروحان آرزوی بهبود سریع داریم.
با عرض تسلیت مجدد، برای شما و تهران، صلح، شکوفایی و توفیق روزافزون آرزومندم.

جان ناقابل ما فدای ایران

از تلاش آتش‌نشانان و امدادگران تا فداکاری پاکبانان، تصویری ناب از تاب‌آوری مردم در برابر حملات دشمن ثبت شده است

گزارش

گروه شهری | در آغازین ساعت‌های حملات دشمن صهیونی- آمریکایی به پایتخت، تهران با چهره‌ای متفاوت و پر از همدلی و ایثار به میدان آمد. امدادگران، آتش‌نشانان و کارگران خدمات شهری با تلاش خستگی‌ناپذیر خود، معابر آسیب‌دیده را به‌سرعت آراستند و پاک کردند، تا جایی که ویدئویی از سرعت پاک‌شدن معابر از آسیب حملات موشکی در فضای مجازی وایرال شد و تحسین کاربران خارجی را برانگیخت. گروه‌های داوطلب و کارگران فضای سبز نیز با کاشت نهال و کمک به خانواده‌های آسیب‌دیده تصویری زنده از تاب‌آوری و همبستگی مردم به نمایش گذاشتند؛ تصویری که اکنون به سوژه‌ای جهانی تبدیل شده است. گوشه‌ای از این حماسه و تلاش را روایت کرده‌ایم.

پیام ما را به آقاسید مجتبی برسانید!

در روز طبیعت که اغلب خانواده‌ها دورهمی کوچکی در فضاهای سبز برپا کرده بودند تا کمی از سنگینی و تلخی بار جنگ کم کنند و با کاشت درخت در گوشه‌وکنار بوستان‌ها آیین کاشت نهال را به‌جا بیاورند، کارگران فضای سبز مناطق ۲۲گانه پای کار بودند تا در نقاط مختلف بوستان‌ها درخت بکارند. آسیدتقی پیرمردی است که سال‌ها در اداره فضای سبز منطقه ۱۶ مشغول به‌کار است. او در حالی که پس از کاشت چند اصله درخت قد راست کرده است و عرق پیشانی‌اش را پاک می‌کند، می‌گوید: «ما از جنگ نمی‌ترسیم و دوشادوش برادران نظامی و ارتشی خودمان حاضریم از کشور دفاع کنیم.» حرف‌های آسیدتقی تمام نشده که حاج‌عینعلی، همکار پیر و محبوبش و کارگر جوانی که پابه‌پای آنها در بوستان‌های منطقه مشغول آراستن فضای سبز هستند، جلو می‌آیند و می‌گویند: «ما یک خواهش داریم. پیام‌مان را به امام سیدمجتبی حسینی‌خامنه‌ای برسانید. از طرف ما به آقا بگویید راه پدرشان را ادامه دهند، ما هم پشت سرشان هستیم. جان ناقابلمان را فدا می‌کنیم تا کشورمان آمریکای جنایتکار را به زمین بزند و افتخار می‌کنیم که یک کشور اسلامی چنین قدرتی دارد!»

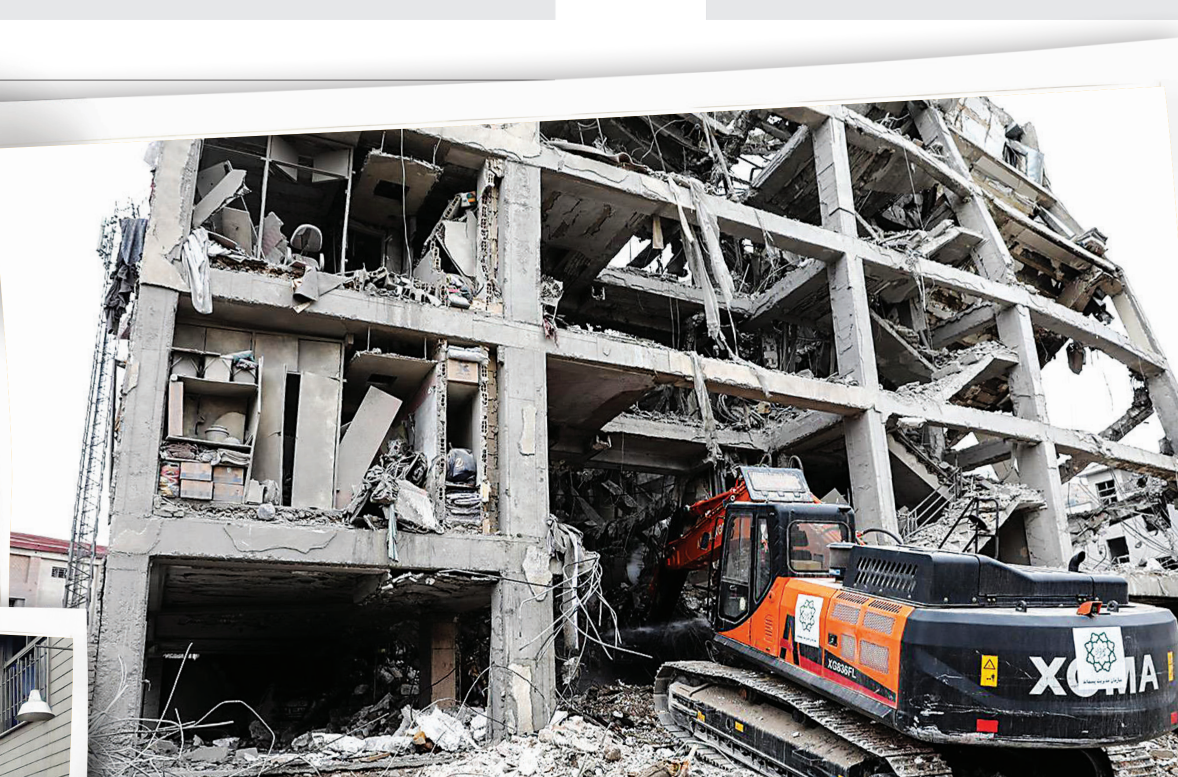

ماندن کنار مردم و خدمت را به خانواده ترجیح دادیم

آتش‌نشانان جزو نخستین نفراتی هستند که بلافاصله پس از حملات موشکی به محل حادثه می‌رسند و در کنار نیروهای هلال‌احمر با جان و دل تلاش می‌کنند که جان افرادی را از زیر آوار نجات دهند. حسین، یکی از آتش‌نشانان فداکار، در خیابان نیلوفر با شجاعت به میدان آمد و چند نفر، از جمله یک کودک دوساله را از زیر آوار نجات داد. او که از آغاز جنگ به همراه دیگر همکارانش شبانه‌روز مشغول کار است، درباره شرایط سختی و فشار کار می‌گوید: «کار شبانه‌روزی و دشوار است، اما محبت و قدرشناسی مردم خستگی را از تن ما به‌در می‌کند. از طرفی خانواده‌هایمان اغلب حاضر نشدند به شهرستان بروند و کنار ما ماندند و حضورشان برایمان آرامش‌بخش است.»

شیشه‌های شکسته را عوض می‌کنیم

کمتر از ۲۴ساعت از حمله هوایی دشمن به محله ۱۳آبان در جنوب تهران گذشت که گروه‌های جهادی با برپایی چادر کارگاه شیشه‌بری دایر کردند. آقامحمد، یکی از جهادگران منطقه ۲۰ که مشغول خالی کردن شیشه از خاور است، با دست به پنجره‌ها و شیشه‌های شکسته خانه‌های اطراف اشاره می‌کند و می‌گوید: به اندازه وسعمان تلاش می‌کنیم باری از دوش همشهریانمان برداریم. حاج‌حسن فتحی، یکی دیگر از جهادگران در حالی که شیشه‌ها را روی تخته‌های چوبی می‌گذارد و با دقت و سرعت مشغول اندازه‌گیری و برش می‌شود، نگاهی به ابرهایی که در آسمان حرکت می‌کنند، می‌اندازد و ادامه می‌دهد: «به اهالی کوچه قول دادیم که تا قبل از تاریک‌شدن هوا و باریدن باران شیشه‌های خانه‌هایشان را جا بیندازیم.»

پاکبانی که نامش روی موشک قلب دشمن را نشانه رفت

در جریان حملات ددمنشانه دشمن صهیونی- آمریکایی به پایتخت تعدادی از کارگران شهرداری به شهادت رسیدند. حسن خیران، یکی از پاکبانان زحمتکش تهرانی شاغل در منطقه۶ هم جزو افرادی بود که حین انجام وظیفه به خیل شهدا پیوست. این پاکبان نه لباس رزم داشت و نه درجه‌ای بر شانه؛ تنها سلاحش جارویی بود که خیابان‌های شهر را با آن صیقل می‌داد. مصطفی خیران، برادر این پاکبان شهید درباره علاقه او به شغل پاکبانی می‌گوید: «خودش این کار را دوست داشت. می‌گفت شهر باید تمیز باشد و مردم وقتی خیابان‌ها را می‌بینند احساس خوبی داشته باشند. کارهای دیگری هم بلد بود، اما می‌گفت از نظافت شهر و خدمت مستقیم به مردم لذت می‌برد.» نام این پاکبان فداکار شهرداری و تصویری از مراسم باشکوه تشییع پیکرش بر بدنه موشکی نشست که اخیرا قلب دشمن را نشانه رفت.

صفحه‌آرا: علی حسنی

مراجعه روزانه ۳۵۰۰ خودرو به مراکز معاینه‌فنی تهران در شرایط جنگی
سیدمحمدمهدی میرزایی‌قمی، مدیرعامل ستاد معاینه‌فنی خودروهای تهران: حدود ۳۵۰۰ دستگاه خودرو روزانه به مراکز شهر تهران مراجعه می‌کنند و به‌رغم شرایط جنگی وضعیت مراجعه نسبت به گذشته تغییری نداشته که این موضوع حاکی از آن است که زندگی شهروندان به روال عادی در جریان است.

اعطای تسهیلات تا سقف ۳ میلیارد برای اصناف آسیب‌دیده
مجتبی اقوامی‌پناه، مدیرعامل شرکت ساماندهی صنایع و مشاغل شهرداری: با هماهنگی بنیاد علوی و اتاق اصناف، تسهیلاتی از ۲۰ میلیون تا ۳ میلیارد تومان برای بازگشت واحدهای صنفی به چرخه فعالیت تعیین شده است. این تسهیلات با بازپرداخت ۴ تا ۵ سال و نرخ سود ۴ درصد در اختیار کسبه قرار می‌گیرد.

تجاوز دشمن به مناطق مسکونی و پیکرهای تکه‌تکه‌شده شهدا

قدرت‌الله محمدی، مدیرعامل سازمان آتش‌نشانی و خدمات ایمنی شهرداری تهران: ما آتش‌نشان‌ها چون جزو نخستین نفراتی هستیم که به محل اصابت می‌رسیم صحنه‌های تلخ بسیاری را این روزها شاهد بوده‌ایم، اما در میان همه این صحنه‌ها حمله به محدوده میدان رسالت تهران را هرگز فراموش نمی‌کنم. در این حمله که ۱۸اسفند رخ داد چند بلوک مسکونی به‌صورت عمدی با موشک مورد اصابت قرار گرفت و ۲بلوک ۲۰واحدی بود که در یکی از آنها حدود ۱۵شهید داشتیم. پیکر شهدا در خیابان رسالت تکه‌تکه شده بود و بازمانده‌ها قانع نشدند چه اتفاقی برای عزیزانشان افتاده است و تا چند روز دنبال پیکرها می‌گشتند.

بارقه امید در شهر جنگ‌زده

محسن قضاتلو، مدیرعامل سازمان مدیریت پسماند شهرداری تهران: قرار بود جنگ نظامی باشد، نه اینکه به ساختمان‌های مسکونی آسیب برسد اما متأسفانه شاهد بودیم که خسارت‌های بسیاری به مناطق مسکونی، خانه‌ها و کسب‌وکار مردم وارد شد، به‌ویژه در مناطق محروم و جنوب شهر که اغلب ریزدانه و بافت فرسوده بودند و فرو ریخته بودند. اما چیزی که در میان این ویرانی‌ها و تلخی‌ها جلب نظر می‌کرد امید به زندگی بود. مردم با کمک بچه‌های شهرداری از بقایای ساختمان‌های فروریخته وسایل خانه‌شان را که سالم مانده بودند بیرون می‌کشیدند، از تلویزیون گرفته تا قابلمه و وسایل آشپزخانه. این امید قشنگی بود که دیدیم وسایل زندگی بسیاری از مردم هنوز سالم مانده است. همکاران ما نیز با تمام توان در حال کمک هستند.

عروسک جامانده از صاحبش

عبدالمطهر محمدخانی، سخنگوی شهرداری تهران: هنگام سرزدن به یکی از نقاط مورد اصابت چند روز قبل، روی تل خاک یک عروسک پیدا کردم و چند لحظه‌ای به آن خیره شدم. بی‌اغراق بعد از گذشت چند روز هنوز قلبم درد می‌کند. نمی‌دانم عروسک برای کودک شهید این حادثه بود یا کودکان نجات‌یافته از زیر آوار. ای کاش هیچ‌وقت بین کودکان سرزمینم و عروسک‌هایشان جدایی نیفتد.

رژیم صهیونیستی را نابود می‌کنیم

شوق خدمت‌رسانی به مردم در نقاط آسیب‌دیده شهر، پیر و جوان نمی‌شناسد. در یکی از کوچه‌های شرق تهران که مورد حملات موشکی قرار گرفته، نیروهای آتش‌نشانی و امداد مشغول آواربرداری‌اند و تا فاصله ۱۰۰متری از محل انفجار، شیشه‌های خردشده و آوار پراکنده در پیاده‌روها و خیابان اصلی دیده می‌شود. پاکبانان منطقه ۴ با دقت و سرعت مشغول رفت‌وروب و پاکسازی خیابان و پیاده‌رو هستند تا کمترین خللی در رفت‌وآمد و تردد شهروندان پیش نیاید. در میان نارنجی‌پوشان شریف، پیرمردی با جان و دل مشغول پاک‌کردن خرده‌شیشه‌ها از خیابان است. ناشنواست و با حرکات دست و اشاره می‌گوید: «در جوانی جبهه بودم و افتخار جانبازی جنگ تحمیلی را دارم. الان هم در این جبهه مشغول کار هستم. با توکل بر خدا ان‌شاءالله رژیم صهیونیستی نابود می‌شود.»

امدادرسانی با وانت پیکان

رضا محمدی، شهردار منطقه ۱۸: در روز اول جنگ میدان الغدیر در جنوب تهران مورد اصابت قرار گرفت. نکته جالب و دلگرم‌کننده برایم این بود که قبل از اینکه نیروهای امدادی برسند همسایه‌ها به مجروحان کمک می‌کردند. مثلا در میان همسایه‌ها جوانی دهه‌هشتادی بود که یک وانت پیکان داشت و هر کسی را که ترکش خورده یا به هر دلیلی ترسیده بود به دوش می‌گرفت و با وانت پیکان خود به بیمارستان شهدای یافت‌آباد می‌برد و برمی‌گشت. وقتی من رسیدم، دیدم یک نفر را روی کولش گرفته و می‌رود. پرسیدم چند نفر را تا الان برده‌ای و او با افتخار پاسخ داد: «این سومین سرویس است.»

عکس‌نوشت

اکران روایت «برای نوه‌هایم تعریف خواهم کرد»

پویش فرهنگی روایت «برای نوه‌هایم تعریف خواهم کرد» از اقتدار ایران اسلامی توسط سازمان زیباسازی شهرداری تهران در حال اجراست. این طرح‌های فرهنگی با هدف روایت تصویری همبستگی ملی ایرانیان بر تابلوهای تبلیغاتی سطح شهر تهران اکران شده تا حضور گسترده مردم را در حمایت از نیروهای مسلح و نمایش دستاوردهای نظامی کشور در دفاع از میهن به نمایش بگذارد. این پویش فرهنگی با زبان تصویر، روایتی مستند از غیرت ملی و دفاع همه‌جانبه از کیان ایران اسلامی را برای نسل‌های آینده ثبت کرده است.

شکار جنگنده F15 آمریکا توسط پدافند هوایی ایران

لحظه تحویل سال ۱۴۰۵ در میدان انقلاب اسلامی

اجتماع تهرانی‌ها در حمایت از نیروهای مسلح

آگهی مناقصه عمومی شماره ۱۴۰۵/۱-۵

شهرداری منطقه ۱۵ در نظر دارد اجرای عملیات مشروحه ذیل را از طریق مناقصه عمومی به بخش خصوصی واگذار نماید. بدینوسیله از اشخاص حقوقی واجد شرایط جهت شرکت در مناقصه دعوت به عمل می‌آید، ضمن مطالعه و بررسی موارد ذیل، نسبت به شرکت در مناقصه اقدام نمایند.

ردیف	شرح و محل انجام عملیات	برآورد هزینه اجرای کار (ریال)	سپرده نقدی یا ضمانتنامه بانکی شرکت در مناقصه به ریال	نوبت	مدت انجام خدمات	رتبه لازم برای متقاضی
۱	عملیات بهسازی و نوسازی انهار و جداول، پیاده روسازی و مناسب سازی معابر و پروژه‌های من شهردارم در سطح ناحیه یک منطقه۱۵	۲۷۱,۷۰۹,۹۱۳,۴۷۳	۱۴,۰۰۰,۰۰۰,۰۰۰	سوم	یک سال	ارائه گواهینامه معتبر در رسته راه و ترابری یا ساختمان و ابنیه از سازمان برنامه وبودجه کشور و کارت الکترونیکی شهرداری تهران و ظرفیت کاری و ریالی آزاد الزامی می‌باشد.
۲	عملیات بهسازی و نوسازی انهار و جداول، پیاده روسازی و مناسب‌سازی معابر و پروژه‌های من شهردارم در سطح ناحیه ۴ منطقه۱۵	۲۸۷,۵۲۲,۲۹۲,۱۵۳	۱۴,۵۰۰,۰۰۰,۰۰۰			
۳	عملیات رفع نقاط حادثه خیز بزرگراه‌های امام رضا، بسیج، آزادگان و شهید رئیسی و معابر منتخب طرح سیما و منظر شهری	۳۳۳,۷۷۵,۱۳۸,۵۴۱	۱۷,۰۰۰,۰۰۰,۰۰۰	اول	یک سال	ارائه گواهینامه معتبر در رسته راه و ترابری یا ساختمان و ابنیه از سازمان برنامه و بودجه کشور با ظرفیت ریالی و سقف مجاز انجام کار و دارا بودن کارت الکترونیکی معتبر از سامانه ارائه دهندگان خدمت و تامین‌کنندگان شهرداری تهران در حوزه معاونت حمل و نقل و ترافیک الزامی می‌باشد.
۴	عملیات تهیه و نگهداشت چراغ‌های چشمک‌زن و آشکارسازی نوری و طرح من شهردارم شهرداری منطقه۱۵	۲۹,۴۳۶,۹۹۰,۰۰۰	۱,۵۰۰,۰۰۰,۰۰۰	سوم	یک سال	ارائه گواهینامه معتبر در رسته راه و ترابری یا نیرو یا صنعت یا ارتباطات و فناوری اطلاعات یا تجهیزات ترافیکی از سازمان برنامه و بودجه کشور با ظرفیت ریالی و سقف مجاز انجام کار و دارا بودن کارت الکترونیکی معتبر از سامانه ارائه دهندگان خدمت و تامین‌کنندگان شهرداری تهران در حوزه معاونت حمل و نقل و ترافیک الزامی می‌باشد.
۵	عملیات تهیه و نصب ایستگاه‌های اتوبوس، بی آرتی و بهسازی پایانه‌های سطح منطقه و طرح من شهردارم شهرداری منطقه۱۵	۳۲۷,۸۷۲,۷۶۲,۷۰۰	۱۶,۵۰۰,۰۰۰,۰۰۰	سوم	یک سال	ارائه گواهینامه معتبر در رسته راه و ترابری یا تجهیزات ترافیکی از سازمان برنامه و بودجه کشور با ظرفیت ریالی و سقف مجاز انجام کار و دارا بودن کارت الکترونیکی معتبر از سامانه ارائه دهندگان خدمت و تامین کنندگان شهرداری تهران در حوزه معاونت حمل و نقل و ترافیک الزامی می‌باشد.

الف) محل دریافت اسناد و قبول پیشنهادات: محل دریافت اسناد امور قراردادها و محل قبول پیشنهادات دبیرخانه شهرداری منطقه ۱۵ واقع در خیابان خاوران نرسیده به میدان بسیج ساختمان شماره دو (برای گرفتن اسناد همراه داشتن فلش ضروری است)
ب) شماره حساب: شماره حساب ۱۰۰۴۴۹۳۵۳۱ نزد بانک شهر شعبه سه‌راه افسریه کد ۲۳۳ به نام شهرداری منطقه ۱۵
ت) مهلت ارائه اسناد: حداکثر ۱۰ روز از تاریخ درج آگهی
د) نحوه پرداخت: پرداخت بصورت نقد و غیرنقد می‌باشد و پیش‌پرداخت تعلق نمی‌گیرد.
بدیهی است شرکت در مناقصه و ارائه پیشنهاد به منزله قبول شروط و تکالیف مقرر در اسناد مناقصه بوده و شهرداری در رد یا قبول یک یا کلیه پیشنهادات مختار است و هزینه درج آگهی بعهده برندگان مناقصه می‌باشد. ضمناً، مشروح شرایط مناقصه در اسناد درج می‌باشد که شرکت‌کنندگان باید مدارک را پس از اخذ مهر و امضاء نموده و در پاکت‌های لاک و مهر شده تحویل نمایند. بدیهی است حضور شرکت‌کنندگان و یا نمایندگان قانونی تام الاختیار آنان در جلسه مناقصه اختیاری است.
((نظر به استقرار سیستم مدیریت یکپارچه IMS در منطقه۱۵ تعهد به اجرای ضوابط بهداشت، ایمنی، محیط زیست و کیفیت خدمات از الزامات پروژه ها می‌باشد.))
در صورت مغایرت متن آگهی با اسناد مناقصه، اولویت با اسناد مناقصه می‌باشد.
ذ) پیمانکاران می‌توانند از طریق تالار آگهی معاملات شهرداری تهران به نشانی http:// business.tehran.ir اسناد مناقصه را دریافت و تا ساعت ۲۴ روز تحویل در سامانه مذکور در قالب pdf بارگذاری و توکن بزنند (تحویل پاکت مناقصه به صورت فیزیکی الزامی است)

روابط عمومی شهرداری منطقه ۱۵

آگهی شناسایی تامین کنندگان اقلام و تجهیزات فنی ۲۰ دستگاه اسکید گاز مایع (اتوگاز)

پرسی ایران گاز

شرکت پرسی ایران گاز (سهامی عام) در نظر دارد اقلام و تجهیزات فنی تعداد ۲۰ دستگاه اسکید گاز مایع (اتوگاز) مورد نیاز خود را از طریق برگزاری مناقصه عمومی از تولید کنندگان داخلی تامین نماید. لذا از کلیه تامین کنندگان داخلی واجد شرایط دعوت می‌گردد در صورت تمایل، با مراجعه حضوری به دفتر مرکزی شرکت به نشانی : تهران، خیابان سپهبد قرنی، خیابان برادران شاداب غربی، پلاک ۹ واحد بازرگانی و بازاریابی و یا مراجعه به وبسایت شرکت به آدرس www.persiirangas.ir نسبت به دانلود و اخذ اوراق شرکت در مناقصه عمومی اقدام نموده و پس از تکمیل، اصل اسناد مذکور و پیشنهادات خود را حداکثر تا ۱۰ روز پس از انتشار این آگهی، حضوراً به دفتر شرکت واقع در آدرس فوق (واحد مدیریت حراست) تحویل نمایند.

روابط عمومی شرکت پرسی ایران گاز
م الف/۹ ۲۱۴۶۷۹۷

آگهی مناقصه عمومی ۱۴۰۵/۳۱۳۶

شهرداری منطقه ۱۱ در نظر دارد عملیات ذیل را از طریق مناقصه عمومی واگذار نماید. بدینوسیله از اشخاص واجد شرایط جهت شرکت در مناقصه دعوت بعمل می‌آید:

ردیف	موضوع مناقصه	مبلغ برآورد اولیه (ریال)	سپرده شرکت در مناقصه (ریال)	مدت انجام خدمت	میزان ضمانت حسن اجرای تعهدات	تاریخ بازگشایی پاکات	شرایط متقاضی
۱	نگهداری، توسعه و بازپیرایی فضای سبز و تاسیسات وابسته ناحیه ۴ شهرداری منطقه ۱۱	۴۰۲.۵۱۲.۳۷۴.۷۰۰	۲۰.۱۲۶.۰۰۰.۰۰۰	۱۲ ماه شمسی	۱۰ درصد از مبلغ پیمان	ساعت ۱۰ صبح روز شنبه مورخ ۱۴۰۵/۰۲/۰۵	دارای گواهینامه تعیین توان فنی و تشخیص صلاحیت معتبر در رشته کشاورزی با رتبه مرتبط با مبلغ پیمان از سازمان برنامه و بودجه کشور و همچنین دارای کارت الکترونیکی معتبر ارائه دهندگان خدمت و تامین‌کنندگان معاونت خدمات شهری و محیط زیست شهرداری تهران در روز برگزاری مناقصه باشند.

مهلت پایان ارائه اسناد و ثبت پاکت: متقاضیان می‌توانند از تاریخ انتشار این آگهی حداکثر تا پایان وقت اداری روز شنبه مورخ ۱۴۰۵/۰۱/۲۹ جهت دریافت، تکمیل و تحویل اسناد اقدام نمایند. ضمناً کلیه اسناد به صورت فایل PDF می باشد، لذا جهت دریافت اسناد توسط متقاضی همراه داشتن فلش مموری الزامی می باشد.

الف) محل دریافت اسناد و قبول پیشنهادات : میدان قزوین، خیابان قزوین، شهرداری منطقه۱۱، ساختمان شماره یک، طبقه دوم، اداره امور قراردادها.
ب) میزان سپرده نقدی و شماره حساب : متقاضیان می‌بایست مبلغ سپرده شرکت در مناقصه را مطابق جدول فوق بصورت نقد به شماره حساب ۱۰۰۶۰۷۱۹۵۴ نزد بانک شهر شعبه خیابان قزوین واریز و فیش آنرا ارائه نمایند و یا بصورت ضمانتنامه بانکی معتبر تهیه و ارائه نمایند.
ج) سایر شرایط ارائه اسناد : شرکت در مناقصه و ارائه پیشنهاد به منزله قبول شروط و تکالیف مقرر در اسناد مناقصه بوده و شهرداری در رد هر یک یا کلیه پیشنهادها مختار خواهد بود. ضمناً مشروح شرایط مناقصه در اسناد درج گردیده و شرکت‌کنندگان باید مدارک را پس از اخذ مهر و امضاء نموده و در پاکات «الف» و «ب» دریافتی به صورت لاک مهر شده تحویل نمایند.
توضیحات۱ : هیچگونه پیش پرداختی در اسناد مناقصه پیش بینی نگردیده است.
توضیحات۲ : اسناد مناقصه از طریق تالار آگهی معاملات شهرداری تهران به نشانی business.tehran.ir قابل رویت و دریافت می‌باشد.
تعهد به اجرای ضوابط بهداشت، ایمنی و محیط زیست (HSE) و همچنین دستورالعمل ارزیابی عملکرد زیست محیطی پیمانکاران از الزامات پروژه‌ها و خدمات می باشد.

روابط عمومی شهرداری منطقه ۱۱

همشهری بیین

اولین تلویزیون رسانه‌ای در شبکه نمایش خانگی

#اطلاع_رسانی #آموزش #فیلم_و_سریال

HAMSHAHRI TV همشهری

آگهی تجدید مناقصه عمومی شهرداری تهران (منطقه۴)

ردیف آگهی : ۸-۱/ م۴/۱۴۰۵

شهرداری منطقه ۴ در نظر دارد امور مشروحه ذیل را از طریق مناقصه عمومی به بخش خصوصی واگذار نماید، متقاضیان می‌توانند اسناد مناقصه را از طریق تالار آگهی مناقصات به آدرس : http://business.tehran.ir و یا از دفتر معاونت خدمات شهری و محیط زیست شهرداری منطقه ۴ دریافت نمایند. همراه داشتن فلش مموری جهت دریافت اسناد الزامی است.

ردیف	موضوع مناقصه	مدت انجام تعهد (ماه)	مبلغ برآورد اولیه (ریال)	شرایط اصلی داوطلبان شرکت در مناقصه	میزان سپرده شرکت در مناقصه (بصورت نقدی و یا در قالب ضمانتنامه بانکی)	پیش پرداخت	مهلت تحویل اسناد و تسلیم پیشنهاد	زمان قرائت پیشنهادها	میزان تضمین انجام تعهدات قرارداد
۱	طراحی و اجرای دیوار نگاره‌های شهری در نواحی غربی ۱،۲،۳،۴،۷	۶	۱۰۵/۳۹۷/۵۰۰/۰۰۰	دارا بودن گواهینامه تعیین توان فنی و تشخیص صلاحیت معتبر در رشته ابنیه صادره از سوی سازمان مدیریت و برنامه ریزی کشور (سازمان برنامه و بودجه کشور) یا رشته رنگ آمیزی از اداره کل برنامه ریزی و سرمایه انسانی معاونت خدمات شهری و محیط زیست شهرداری تهران با پایه مرتبط با مبلغ پیمان	۵/۳۰۰/۰۰۰/۰۰۰	تعلق نمی‌گیرد	تسلیم پیشنهادات به صورت فیزیکی : پایان وقت اداری روز یکشنبه مورخ ۱۴۰۵/۰۱/۳۰	ساعت ۱۰ صبح روز سه شنبه مورخ ۱۴۰۵/۰۲/۰۱	برابر ۱۰٪ مبلغ پیشنهادی برنده مناقصه خواهد بود
۲	طراحی و اجرای دیوار نگاره های شهری در نواحی شرقی ۵،۶،۸،۹		۱۰۵/۳۹۷/۵۰۰/۰۰۰		۵/۳۰۰/۰۰۰/۰۰۰				
۳	رنگ آمیزی، پاکسازی و شستشوی المان های شهری در نواحی ۱،۳	۱۲	۱۰۶/۰۷۰/۷۷۵/۰۰۰		۵/۴۰۰/۰۰۰/۰۰۰				
۴	رنگ آمیزی، پاکسازی و شستشوی المان های شهری در نواحی ۲،۴،۵		۱۰۸/۱۸۰/۱۳۵/۰۰۰		۵/۴۵۰/۰۰۰/۰۰۰				
۵	رنگ آمیزی، پاکسازی و شستشوی المان های شهری در نواحی ۶،۸		۹۸/۷۱۱/۲۸۰/۰۰۰		۵/۰۰۰/۰۰۰/۰۰۰				
۶	رنگ آمیزی، پاکسازی و شستشوی المان های شهری در نواحی ۷،۹		۱۰۳/۰۸۰/۸۷۰/۰۰۰		۵/۲۰۰/۰۰۰/۰۰۰				
۷	زیباسازی، نورپردازی و ساماندهی نقاط بی دفاع شهری (پل های شهدای شهرداری، شهدای قنات کوثر و شهدای البرز)	۶	۱۹۹/۶۲۳/۳۵۱/۴۵۰	دارا بودن گواهینامه تعیین توان فنی و تشخیص صلاحیت معتبر در رشته نیرو یا تاسیسات و تجهیزات صادره از سوی سازمان مدیریت و برنامه ریزی کشور (سازمان برنامه و بودجه کشور) با پایه مرتبط با مبلغ پیمان	۱۰/۰۰۰/۰۰۰/۰۰۰				
۸	تهیه و نصب پایه چراغ های روشنایی شهری و سایر تجهیزات روشنایی دائمی (بزرگراه های شهید باقری و شهید سلیمانی)		۲۴۹/۷۵۳/۸۷۸/۱۰۰		۱۲/۵۰۰/۰۰۰/۰۰۰				

لازم به ذکر است ارزیابی قیمت مناقصه گران وفق آخرین ویرایش دستورالعمل تعیین مناسبترین پیشنهاد در مناقصات پیمانکاری صادره از سوی شورای فنی شهرداری تهران به شماره سند ۴-۱۹-۸-۶ انجام خواهد شد.

محل دریافت اسناد : دفتر معاونت خدمات شهری و محیط زیست منطقه ۴ - واقع در خیابان طاهرخانی نبش کوچه ترابی
محل قبول پیشنهادات : دبیرخانه ناحیه ۴ منطقه ۴ شهرداری به آدرس: تهرانپارس - اتوبان باقری- خیابان ۱۹۶ غربی - ابتدای طباطبایی نسب